

Message Magazine

# ぱど

全国合計  
約7,544,910部(家庭配布)  
(2019年1月現在)

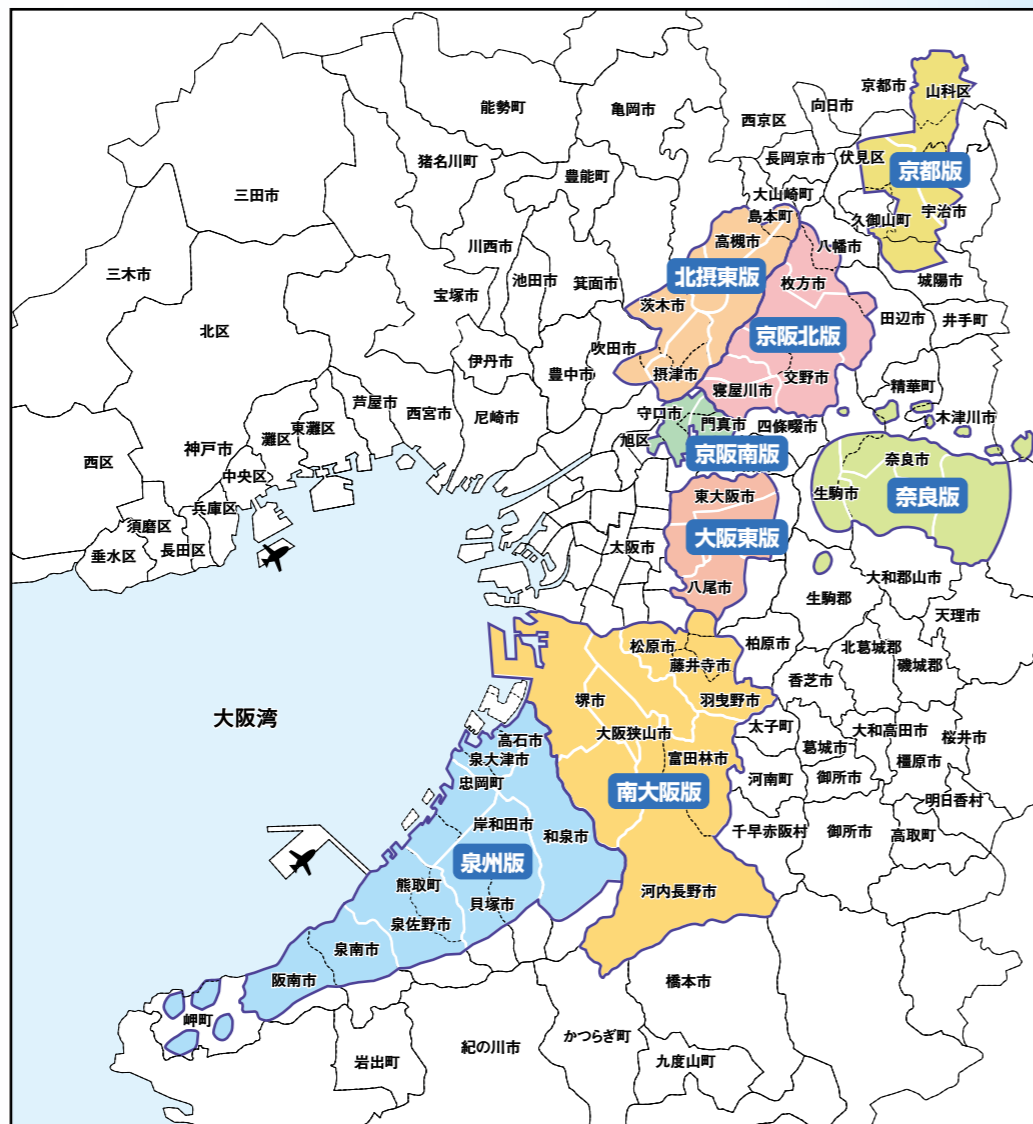

- ① 福岡版
- ② 岡山版
- ⑤ 北摂東版
- ⑥ 京都版
- ⑦ 京阪北版
- ⑧ 京阪南版
- ⑨ 大阪東版
- ⑩ 泉州版
- ⑪ 南大阪版
- ⑫ 奈良版
- ⑬ 浜松版
- ⑭ 神奈川県央版
- ⑮ 湘南版
- ⑯ 横須賀・三浦版
- ⑰ 横浜・川崎地域
- ⑱ 東京地域
- ⑲ 武蔵野・多摩版
- ⑳ 町田・相模原・川崎北版
- ㉑ 立川・八王子・多摩市版
- ㉒ 千葉版
- ㉓ 埼玉西版
- ㉔ 埼玉地域
- ㉕ 宮城版

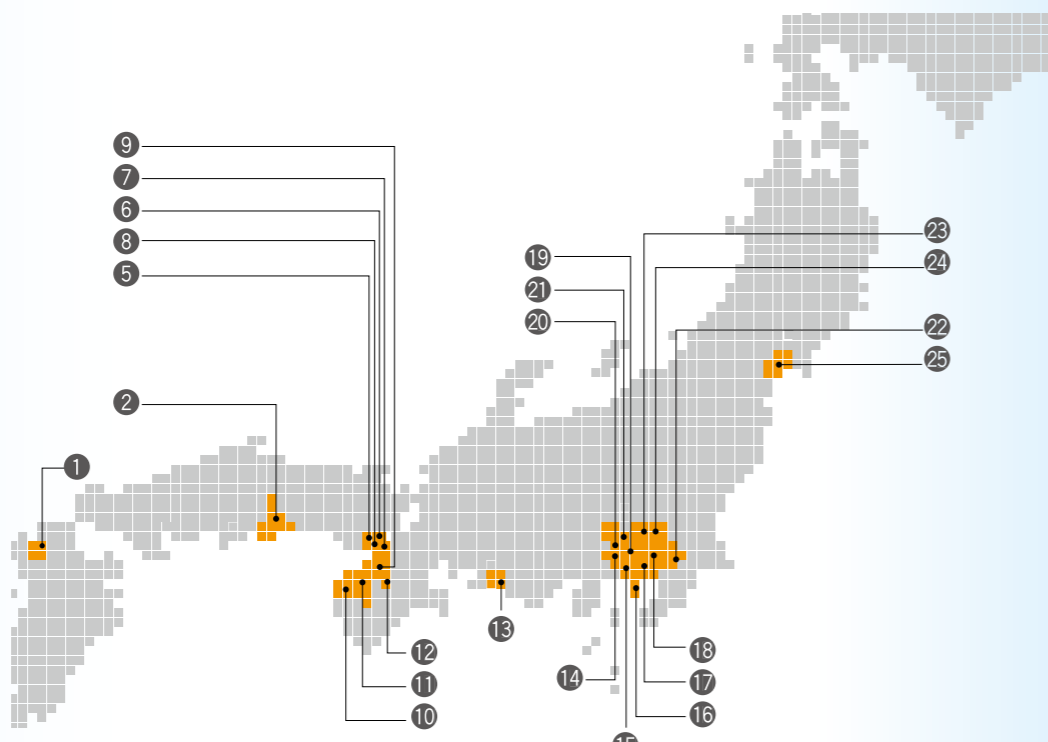

## 情報誌「ぱど」

- 関西地区で約175万部発行しています
- 関西を8地区に分割し、さらに34エリアに細分化していますので  
商圏・予算に合わせてエリアを選べます
- 地域の主婦を組織化した独自ネットワーク「ぱどんな」さんによる、地域世帯への  
単独ポスティング。新聞をとらないご家庭にも届く、エリア内配布率約90%の  
高密度配布。



### ぱど概要

創刊	平成元年7月24日	配布	約1,752,000部
発行	隔週(一部地域月刊)	配布先	エリア内の家庭・商店・企業に無料配布
体裁	AB判(260mm×214mm)中綴じ	配布・発行	独自ネットワークによる直接ポストイン配布
総ページ	16ページ以上		
配布地域	京阪北地区、京阪南地区、大阪東地区、 北摂東地区、南大阪地区、 泉州地区、奈良地区、京都地区		

## ぱど 折込宅配サービス「ぱどめーる」

- チラシを情報誌「ぱど」とともに各ご家庭にお届けするサービスです。  
※リーフレット・小冊子・封筒も可能です。
- 独自のネットワークによる単独ポスティングで高密度(※約90%の高カバー率)な配布を行っています。
- 町丁単位による細かいエリアの指定が可能なので商圏に合わせた様々な配布が行えます。
- 住居形態による選別配布(戸建のみ、または集合住宅のみ)が可能です。
- 国勢調査と弊社の配布データを独自に融合したシステムによりターゲット所在率の高いエリアに  
ピンポイント配布が可能です。  
※ぱど発行エリア外でもチラシの単独配布が可能です。

### ◆ 広告のお問い合わせ・お申し込み

### 京阪北版

5エリア合計 約285,000部

- 01 枚方北・松井山手エリア
- 02 枚方中央・学研都市エリア
- 03 枚方中央・交野エリア
- 04 枚方南・香里エリア
- 05 寝屋川・忍ヶ丘エリア

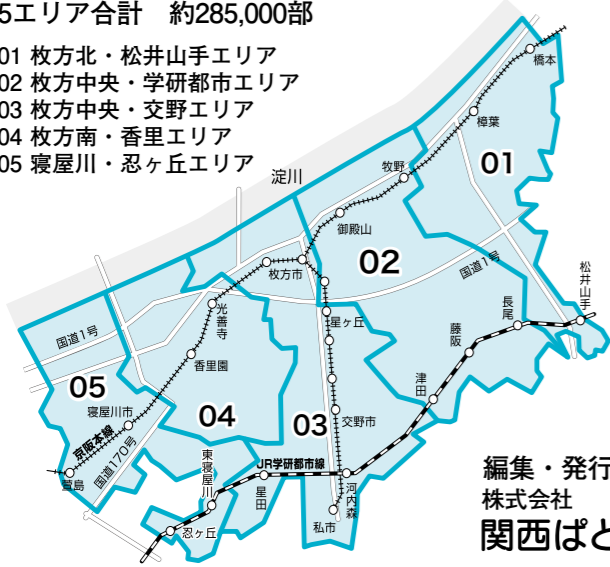

編集・発行  
株式会社  
関西ぱど

### 京阪南版

2エリア合計 約114,000部

- 01 門真・守口東エリア
- 02 守口中・千林エリア  
(一部門真市含む)



編集・発行  
株式会社  
関西ぱど

### 北摂東版

5エリア合計 約285,000部

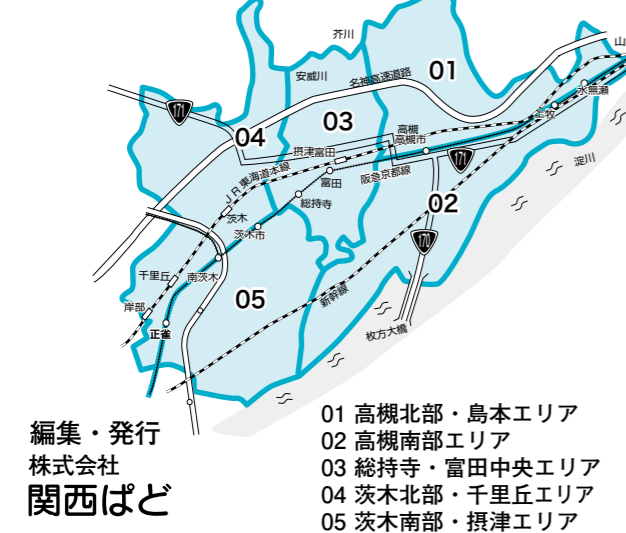

編集・発行  
株式会社  
関西ぱど

- 01 高槻北部・島本エリア
- 02 高槻南部エリア
- 03 総持寺・富田中央エリア
- 04 茨木北部・千里丘エリア
- 05 茨木南部・摂津エリア

### 大阪東版

4エリア合計 約228,000部

- 01 東大阪東エリア
- 02 東大阪西エリア
- 03 八尾エリア
- 04 東大阪北・大東エリア

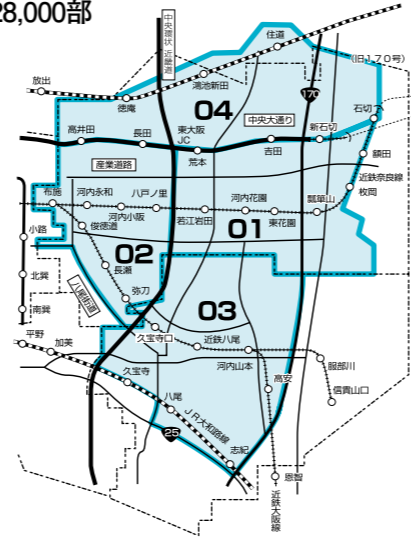

編集・発行  
株式会社  
関西ぱど

### 泉州版

6エリア合計 約240,000部

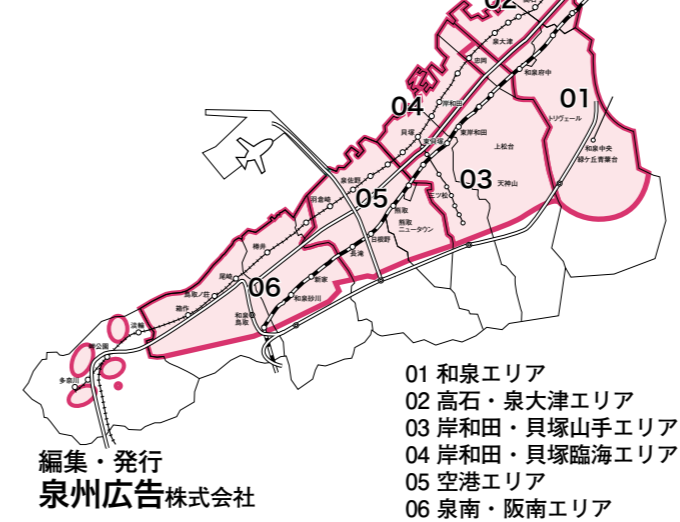

編集・発行  
泉州広告株式会社

- 01 和泉エリア
- 02 高石・泉大津エリア
- 03 岸和田・貝塚山手エリア
- 04 岸和田・貝塚臨海エリア
- 05 空港エリア
- 06 泉南・阪南エリア

### 奈良版

4エリア合計 約160,000部

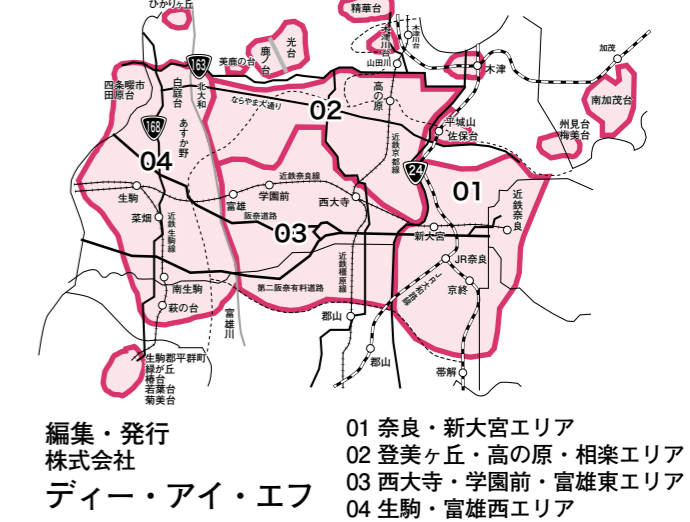

編集・発行  
株式会社  
ディー・アイ・エフ

- 01 奈良・新大宮エリア
- 02 登美ヶ丘・高の原・相楽エリア
- 03 西大寺・学園前・富雄東エリア
- 04 生駒・富雄西エリア

### 南大阪版

6エリア合計 約240,000部

- 01 堺西エリア
- 02 堺北エリア
- 03 堺中央エリア
- 04 泉北エリア
- 05 狭山・富田林・河内長野エリア
- 06 松原・羽曳野・藤井寺エリア

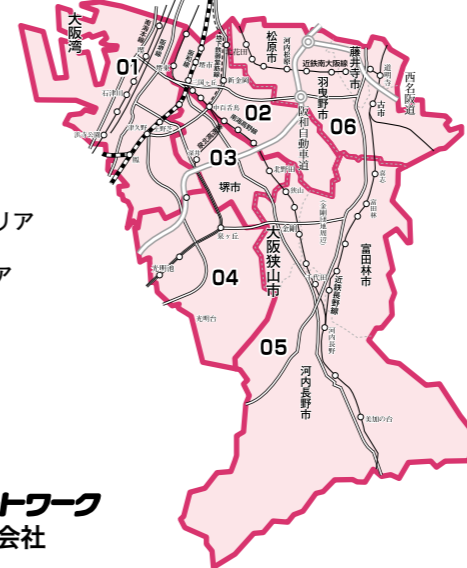

編集・発行  
ニフダニ ネットワーク  
システム株式会社

### 京都版 (クーポンブック)

2エリア合計 約200,000部

- Aブロック  
山科区・伏見区エリア
- Bブロック  
宇治市・城陽市エリア

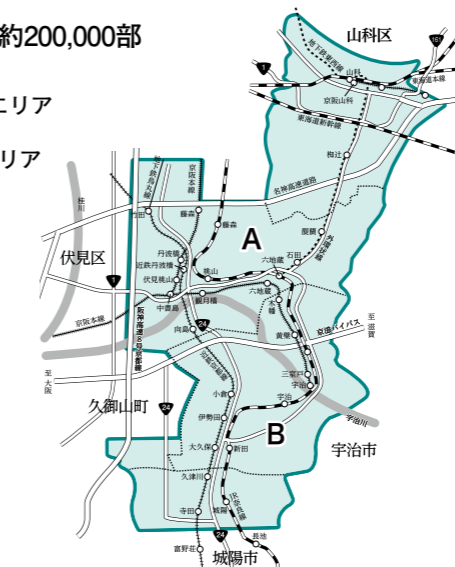

編集・発行  
株式会社  
京都ぱど

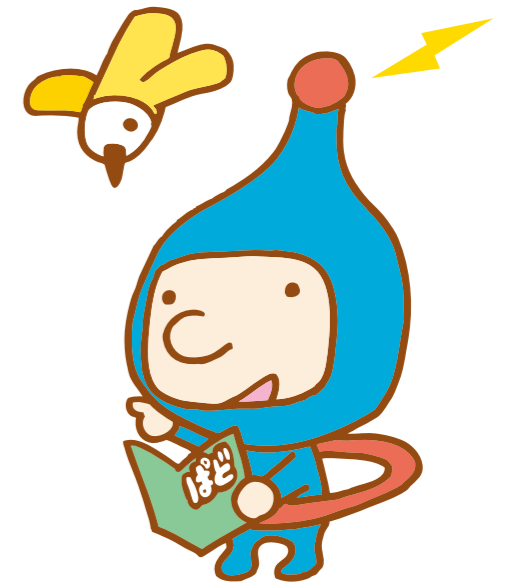

# ぱどめーる (ぱどチラシ折込) 関西

## I. 料金表

<税別> 単位/円

### ① チラシ

サイズ	普通紙	厚紙	選別配布
ハガキ	2.50	2.50	各単価+2.0円
B5以下	2.50	3.00	
A4以下	2.80	3.30	
B4以下	2.80	3.30	
A3以下	4.20	5.20	
B3以下	4.20	5.20	
A2・B2以下	7.00	お問い合わせください	
A1・B1以下	12.00		

※1万部から承ります。(1万部未満でも、エリアや条件によって承りますので、お気軽にご相談下さい)

※2枚以上のチラシを綴じている場合、各々のチラシ配布単価の和とします。

※B4以下のサイズに折った状態で指定の場所へ搬入してください。

※厚紙は四六判110kg以上とします。

※受注後、サイズや重量などの差異が判明した場合は差額を請求させていただきます。

※ぱど発行エリア外でもチラシ単独配布が可能ですのでご相談ください。

※選別配布は、地域により実施していない場合があります。

<税別> 単位/円

### ② 冊子・封筒物 (大きさA4以下) (冊子A4迄・封書)

重量		単価	重量		単価
	20g以下	6.5	100g超	125g以下	19.0
20g超	25g以下	8.0	125g超	150g以下	21.0
25g超	50g以下	12.0	150g超	175g以下	23.0
50g超	75g以下	15.0	175g超	200g以下	25.0
75g超	100g以下	17.0			

※5,000部から承ります。(5,000部未満でも、エリアや条件によって承りますので、お気軽にご相談下さい)

※梱包の部数がかかる状態で指定の場所へ搬入してください。

※冊子・封筒物の配布は、地域により実施していない場合があります。

## II. 締切

お申込締切

配布前週 火曜日 18時

納品締切

配布前週 木曜日 17時

## III. 宅配担当地区 [配布地域] 表

合計	エリア	担当地区	1.戸建	2.集合	3.店舗他	4.その他	町名
□ 345	01 枚方北・松井山手	010101 98.3%	□ 339	□ 0	□ 6	□ 0	京町
□ 606	01 枚方北・松井山手	010102 98.5%	□ 597	□ 0	□ 5	□ 4	京町
□ 571	01 枚方北・松井山手	010103 98.9%	□ 565	□ 0	□ 6	□ 0	京町
□ 623	01 枚方北・松井山手	010201 96.6%	□ 602	□ 0	□ 21	□ 0	京町
□ 804	01 枚方北・松井山手	010202 94.7%	□ 761	□ 0	□ 43	□ 0	京町
					32	□ 0	京町

住居(施設)形態ごとの配布部数を表示(選別配布)

町丁単位で表示

1行のメッシュを1人の配布員が担当します。500~1000世帯/人。1行単位で配布地区をお選びいただけます。

## IV. ぱどめーる 納品場所一覧

版	納品場所	版	納品場所		
京阪北版	(有)小浜運送サービス ぱど物流センター 〒571-0037 門真市ひえ島 640-1 TEL 072-884-8686	南大阪版	(有)愛和運送店 ぱど物流センター 〒591-8032 堺市北区百舌鳥梅町 3-51-5 TEL 072-258-7422		
京阪南版		泉州版	SGH グローバル・ジャパン (株) 〒595-0074 泉大津市小津島町 4-12 TEL 0725-22-7144		
北摂東版		奈良版	(株)キャメルシステム 〒578-0973 東大阪市東鴻池町 1-7-50 TEL 072-960-5570	京都版	OSO 特車サービス (株) ぱど係 〒612-8490 京都市伏見区下鳥羽南柳長町 67 TEL 075-623-5022
大阪東版					

※広告主名・配布日・チラシサイズ・部数を明記の上、納品して下さい。

# ぱど広告掲載(関西)

## I.料金表

### ●京阪北版/京阪南版/大阪東版/北摂東版(57,000部/エリア)

<税別>単位/円

エリア数	サイズ	1/8P	1/4P	1/2P	1P	2P	表1	表4
1		45,000	75,000	125,000	220,000	360,000	175,000	255,000
2		85,000	135,000	215,000	350,000	560,000	295,000	410,000
3		120,000	190,000	290,000	460,000	740,000	390,000	535,000
4		150,000	235,000	355,000	560,000	900,000	462,000	630,000
5		178,000	275,000	410,000	650,000	1,010,000	535,000	715,000
6		205,000	310,000	460,000	730,000	1,100,000	595,000	790,000

### ●南大阪版/泉州版/奈良版(40,000部/エリア)

<税別>単位/円

エリア数	サイズ	1/8P	1/4P	1/2P	1P	2P	表1	表4
1		37,000	65,000	110,000	180,000	290,000	155,000	185,000
2		65,000	100,000	170,000	270,000	440,000	240,000	290,000
3		90,000	145,000	240,000	380,000	610,000	330,000	400,000
4		120,000	190,000	300,000	470,000	760,000	395,000	500,000
5		150,000	230,000	360,000	550,000	880,000	460,000	595,000
6		175,000	270,000	410,000	630,000	912,500	510,000	690,000

### ●京都版(100,000部/エリア)

<税別>単位/円

エリア数	サイズ	1/8P	1/4P	1/2P	1P	表1	表2	表4
1		80,000	140,000	220,000	330,000	240,000	350,000	360,000
2		145,000	245,000	370,000	550,000	390,000	580,000	590,000

### ■制作料金

<税別>単位/円

1/8P	1/4P	1/2P	1P	2P	表1	表4
25,000	32,000	50,000	80,000	160,000	50,000	80,000

### ■文字広告掲載料金表

<税別>単位/円

	40,000部/1エリア	57,000部/1エリア
一般文字1行1エリア	800	1,000

【料金表の見方】例えば…京阪北版2エリアと北摂西版3エリアに1/2Pでそれぞれ掲載する場合は掲載料215,000円+290,000円と制作料50,000円の合計555,000円になります。※1色広告の掲載料金についてはお問合わせ下さい。

## II.広告掲載サイズ

枠サイズ	左右	天地	枠サイズ	左右	天地	枠サイズ	左右	天地
2P	402mm	× 249mm	1/2横	191mm	× 123mm	1/4横	191mm	× 60mm
1P	191mm	× 249mm	1/2縦	93mm	× 249mm	1/4縦	93mm	× 123mm
1P裁ち落とし	214mm	× 260mm				1/8横	93mm	× 60mm

## III.お申込締切

発行前々週 木曜日 17時

\*ただし、掲載発行週の前週に祝日などがある場合、メ切が繰り上がる場合がございます。また入稿いただいていた原稿データが破損していたり、書体・制作ソフトなどによる不具合が生じる場合がございますので、入稿はなるべく早めをお願いいたします。